

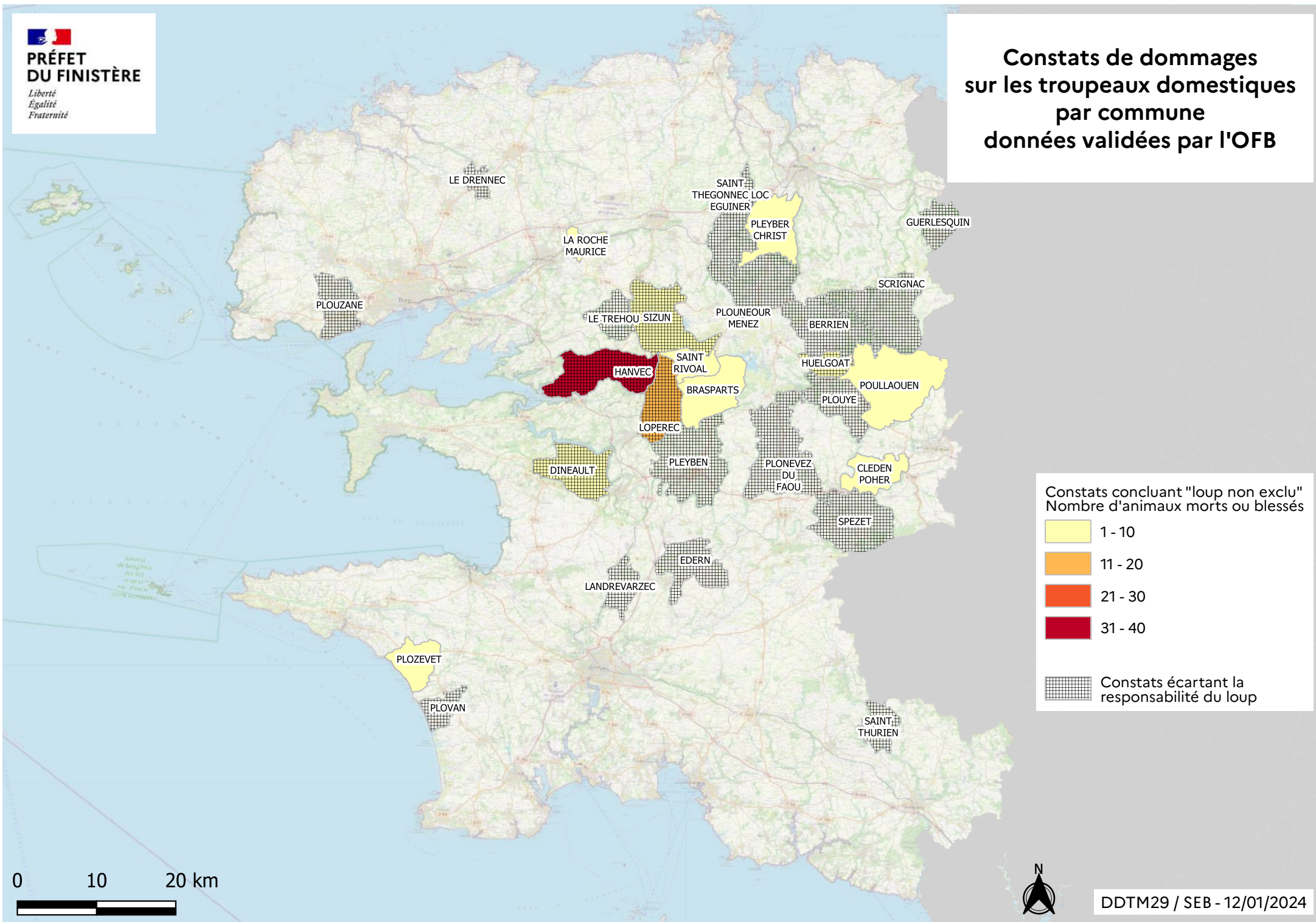

**PRÉFET
DU FINISTÈRE**

Liberté
Égalité
Fraternité

Constats de dommages sur les troupeaux domestiques par commune données validées par l'OFB



Constats concluant "loup non exclu"
Nombre d'animaux morts ou blessés

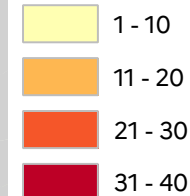

 Constats écartant la responsabilité du loup

0 10 20 km



DDTM29 / SEB - 12/01/2024