

# PLAN REGLEMENTAIRE AU 1/50 000<sup>EME</sup>

## Demande d'Autorisation Environnementale

### Parc éolien Phenix de Plomodiern – Projet de renouvellement

Département : Finistère (29)

Commune : Plomodiern

Maître d'ouvrage : Parc Eolien de Phenix SARL

Société en charge du développement du projet :



ERG Développement  
France SAS

Contact :

Yvonik GUEGAN

12 rue Alain Barbe Torte

44200 NANTES



Projet existant de Plomodiern



Projet Phenix

Réalisation et assemblage du Dossier de  
Demande d'Autorisation Environnementale :



Bureau d'études en environnement  
énergies renouvelables et aménagement durable

Plan réglementaire au  
1/50 000<sup>ème</sup>

encis environnement  
SIRET : 539 971 838 00013 - Code APE : 7112 B  
Siège : Parc Ester Technopole, 21 rue Columbia - 87 068 LIMOGES Cedex - FRANCE  
Tél : +33 (0)5 55 36 28 39 - E-mail : contact@encis-ev.com  
www.encis-environnement.fr





	Coordonnées en Lambert II étendu		Coordonnées en WGS84		Cote NGF au sol (en m)
	X	Y	Lat_DMS	Long_DMS	
E1	118937,6382	2373572,402	N 48°10'58,11"	O 04°08'20,03"	186
E2	119143,8982	2373346,69	N 48°10'51,38"	O 04°08'09,18"	185
E3	119359,4667	2373038,239	N 48°10'42,00"	O 04°07'57,56"	179
E4	119625,2862	2372761,332	N 48°10'33,77"	O 04°07'43,63"	184
PDL1	119183,3507	2373218,742	N 48°10'47,36"	O 04°08'06,77"	180
PDL2	119552,0219	2372750,47	N 48°10'33,23"	O 04°07'47,13"	177

**Parc Eolien de SBEA**  
**Localisation de l'installation**  
 20 août 2021  
 Source : IGN

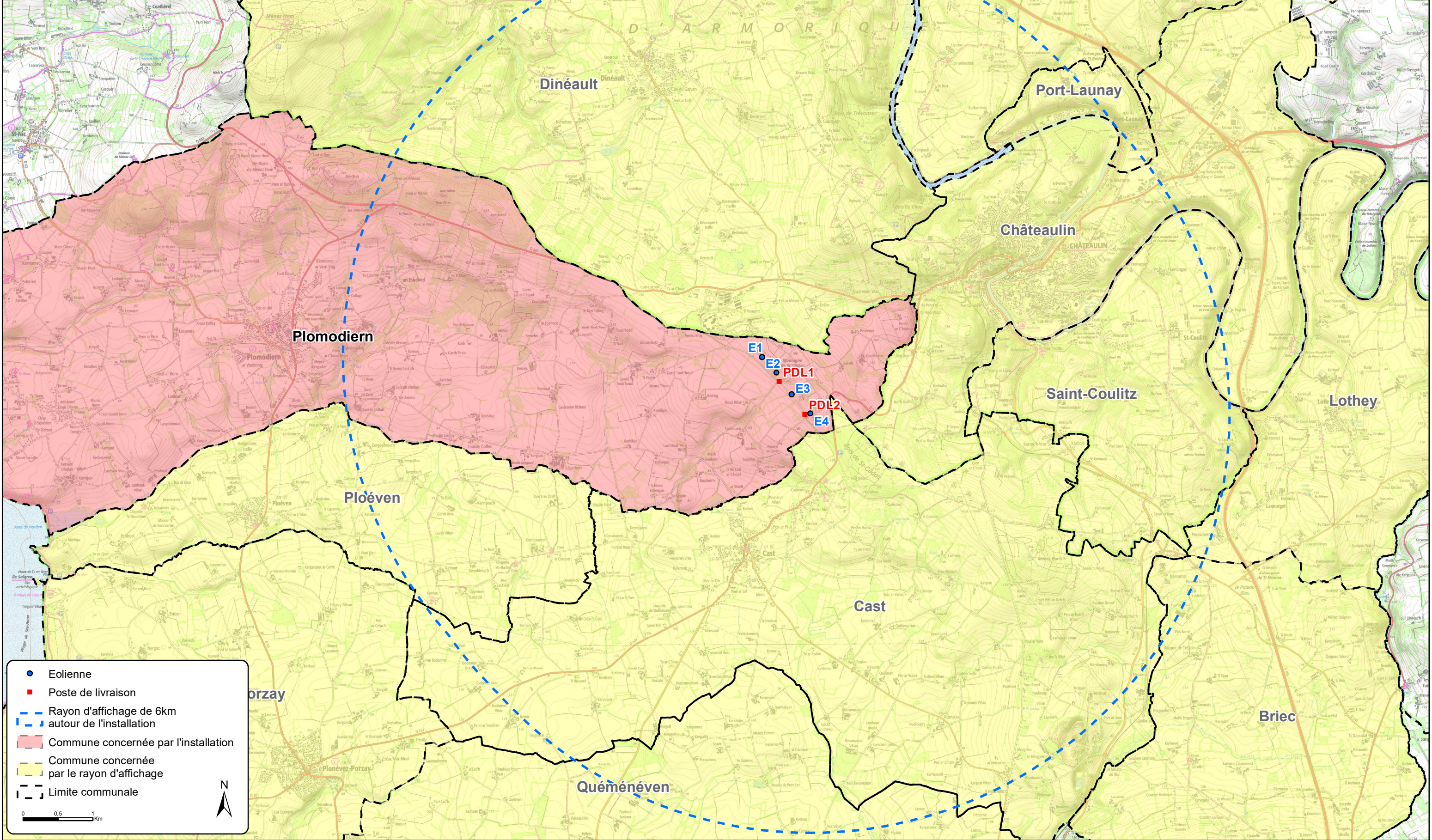

- Eolienne
- Poste de livraison
- - - Rayon d'affichage de 6km autour de l'installation
- Commune concernée par l'installation
- Commune concernée par le rayon d'affichage
- Limite communale

0 0,5 1 Km

N