



PROJET D'EXTENSION DE LA RÉSERVE NATURELLE NATIONALE D'IROISE

Plan d'assemblage de l'atlas



EDITEE LE : 10/06/2020

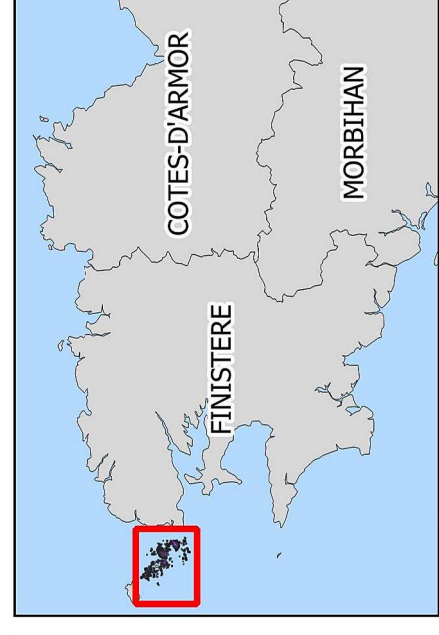
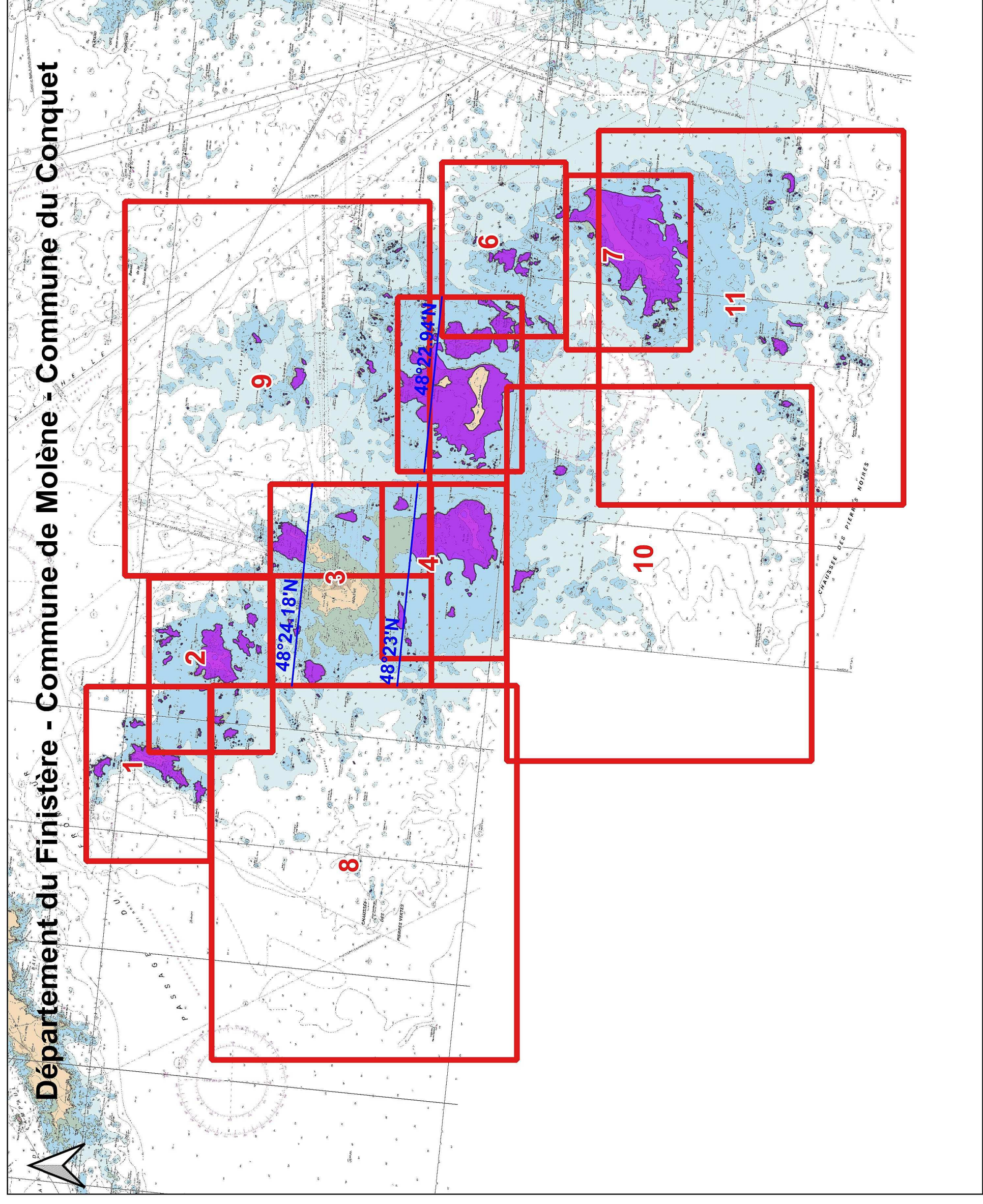

- Emprise de carte
- Réserve naturelle nationale d'Iroise

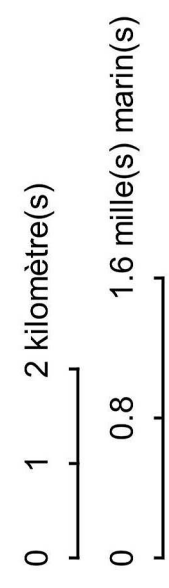

Sources des données :
 - Réserve naturelle nationale d'Iroise : OFB/PINMI, 06/2020 (selon trait de côte historitt v2 SHOM/IGN et Laisses de mer, BD TOPO © IGN)
 - Fond de carte : carte SHOM 7122 et 7123 (ne pas utiliser pour la navigation)
 - Départements : BD Carto ©, IGN

Système de coordonnées : Lambert 93 / RGF93 / IAG GRS 1980





PROJET D'EXTENSION DE LA RÉSERVE NATURELLE NATIONALE D'IROISE

Carte 1



Réserve Naturelle
IROISE

EDITEE LE : 10/06/2020

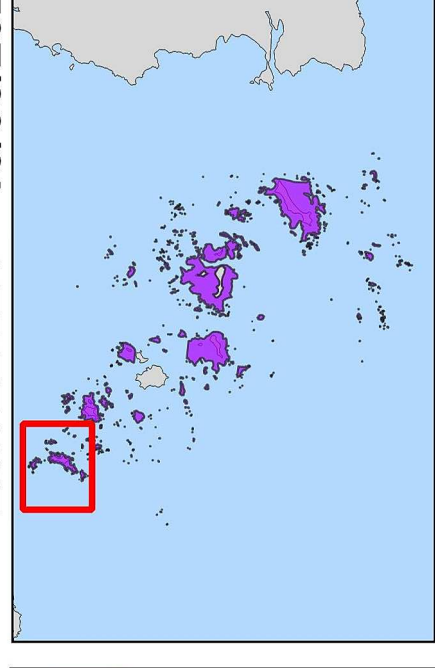
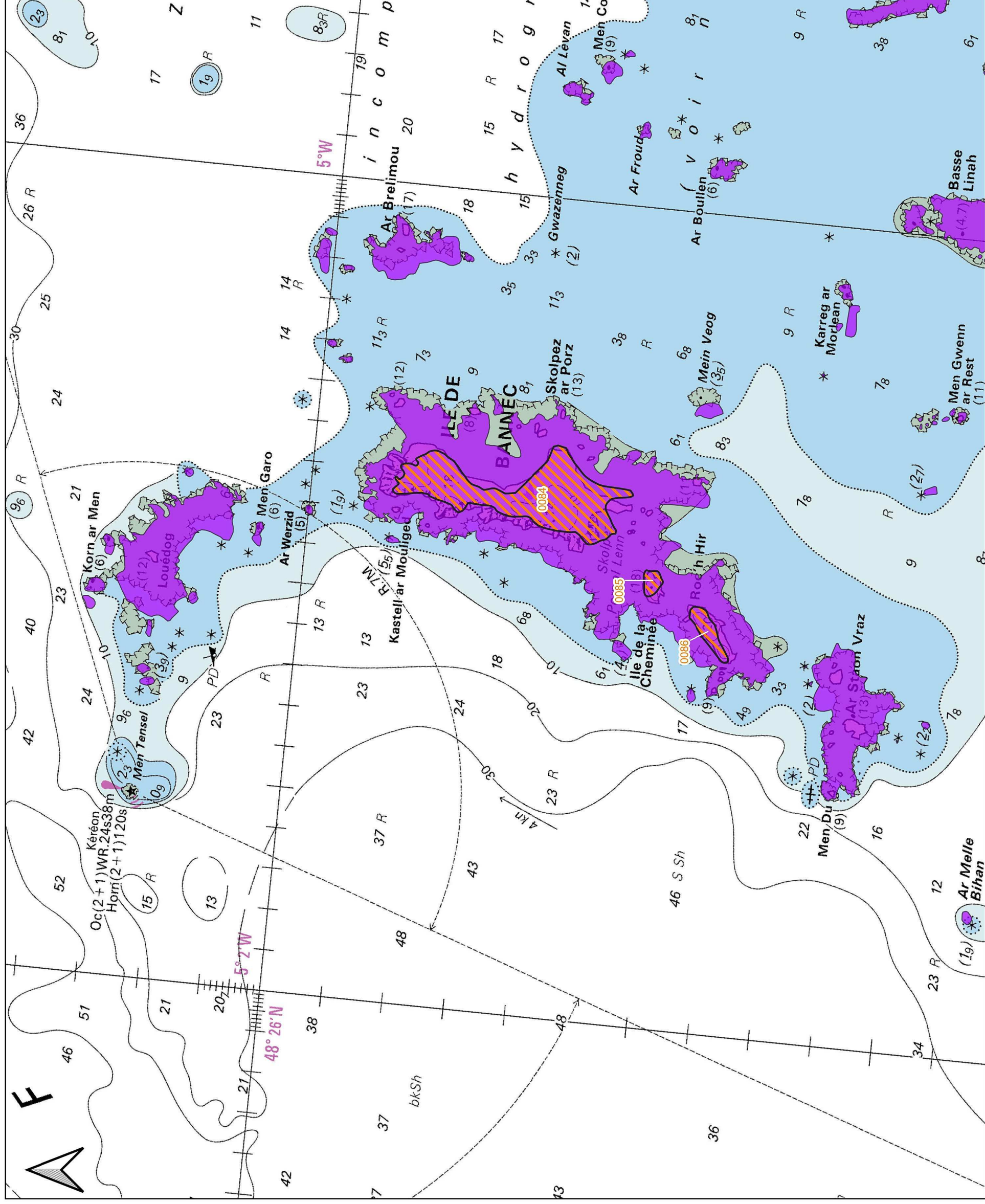

- Réserve naturelle nationale d'Iroise
- Parcelle cadastrée (feuille 000K2)
- Accès interdit au public sauf sur les cheminements et aménagements

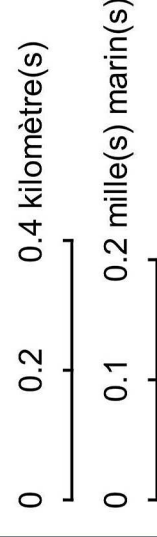

Sources des données :
 - Réserve naturelle nationale d'Iroise : OFB/PNMI, 06/2020 (selon trait de côte histolitt v2 SHOM/IGN et Lisses de mer, BD TOPO © IGN)
 - Parcelle cadastrée : BD parcellaire ©, IGN, 2017
 - Fond de carte : cartes 7123 et 7122, SHOM (ne pas utiliser pour la navigation)
 - Département : BD Carto ©, IGN

Système de coordonnées : Lambert 93 / RGF93 / IAG GRS 1980

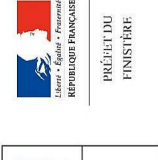
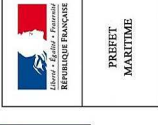







PROJET D'EXTENSION DE LA RÉSERVE NATURELLE NATIONALE D'IROISE

Carte 2

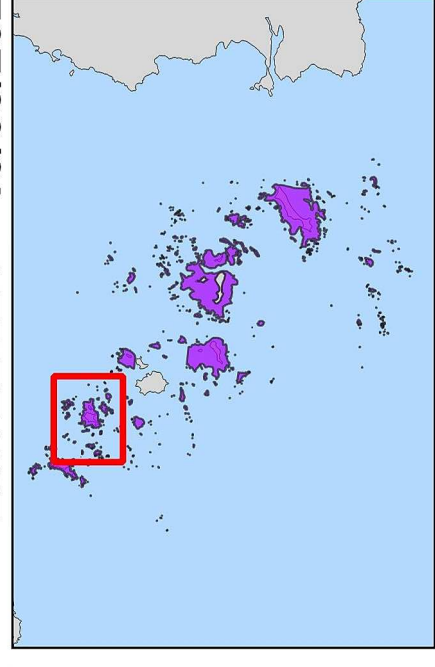
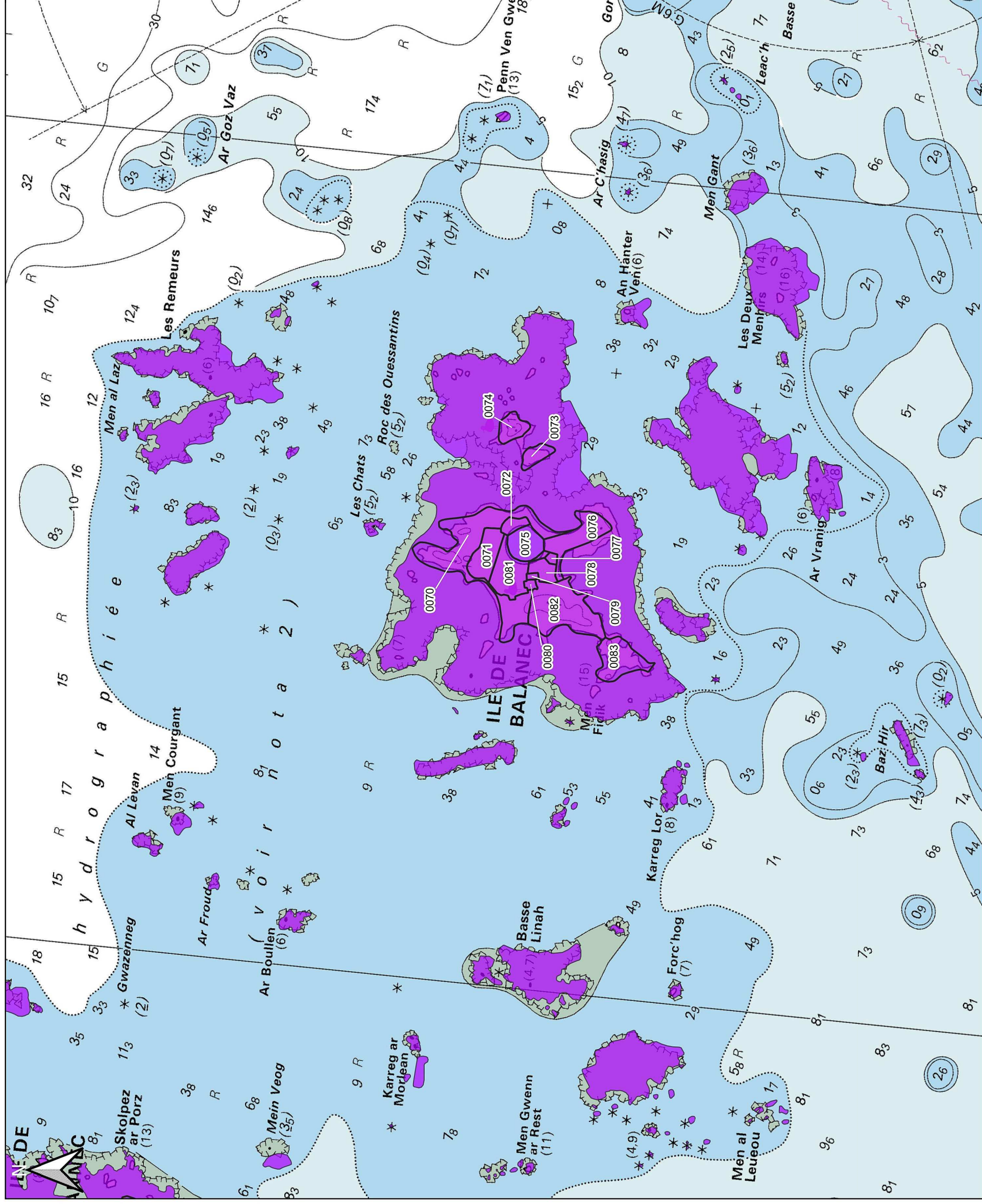

EDITEE LE : 10/06/2020



-  Réserve naturelle nationale d'Iroise
-  Parcelle cadastrée (feuille 000K2)
-  Accès interdit au public sauf sur les cheminements et aménagements

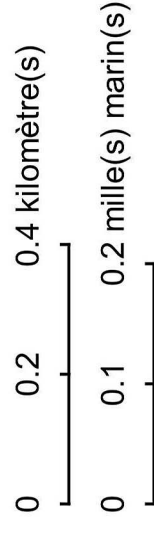

Sources des données :

- Réserve naturelle nationale d'Iroise : OFB/PNMI, 06/2020 (selon trait de côte historitt v2 SHOM/IGN et Laises de mer, BD TOPO © IGN)
- Parcelle cadastrée : BD parcellaire ©, IGN, 2017
- Fond de carte : cartes 7123 et 7122, SHOM (ne pas utiliser pour la navigation)
- Département : BD Carto ©, IGN

Système de coordonnées : Lambert 93 / RGF93 / IAG GRS 1980





PROJET D'EXTENSION DE LA RÉSERVE NATURELLE D'IROISE

Carte 3



EDITEE LE : 10/06/2020

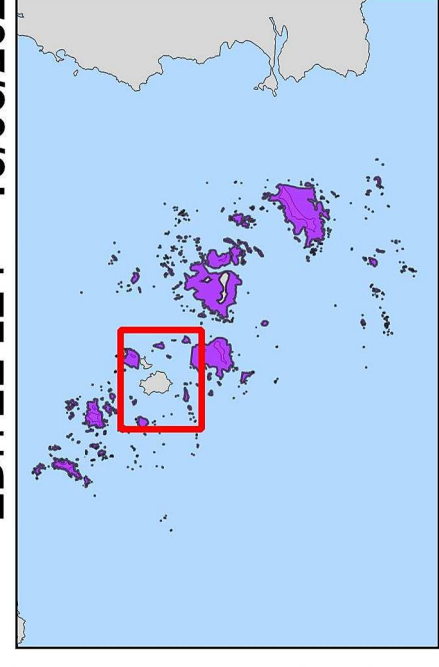
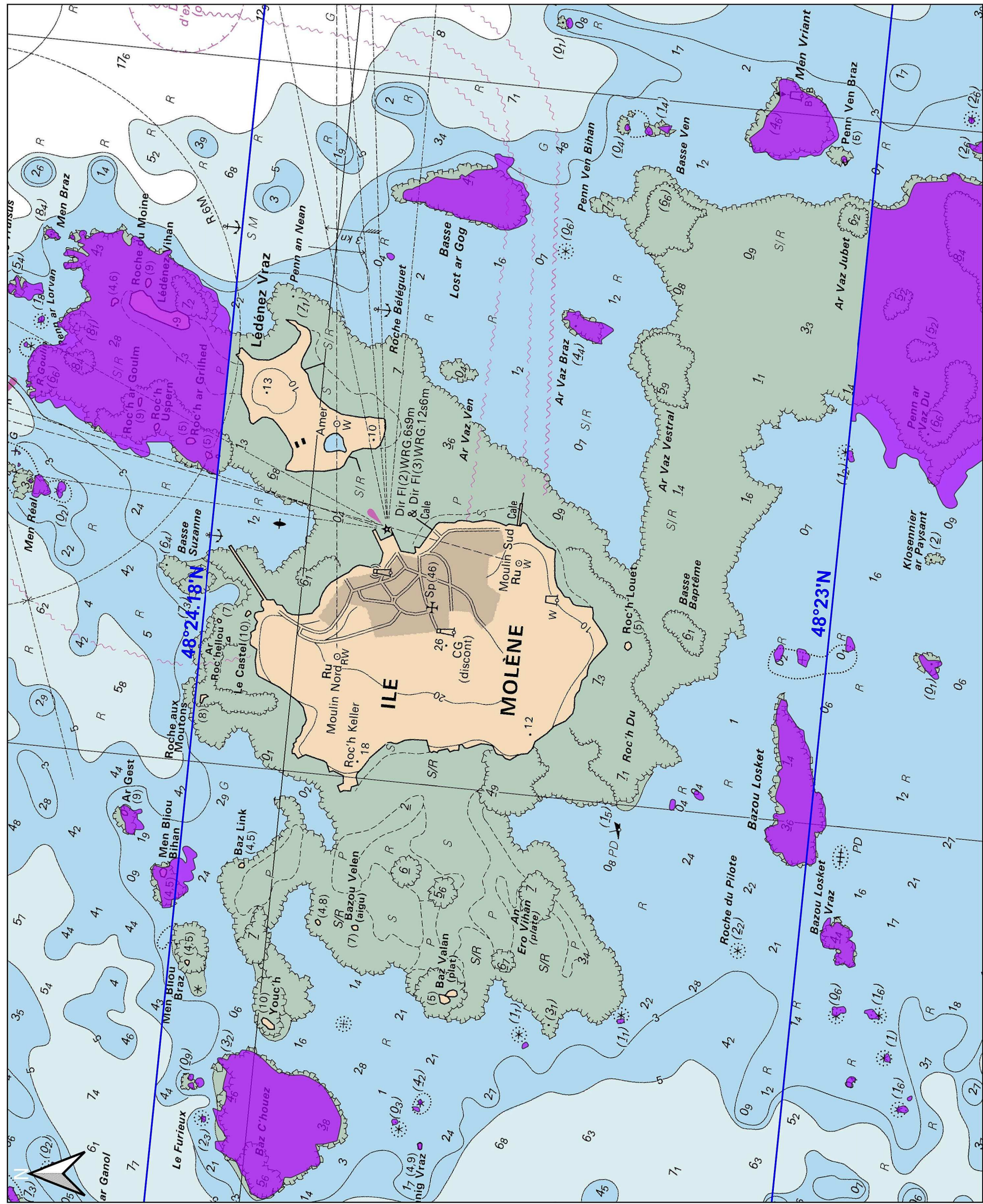

 Réserve naturelle nationale d'Iroise

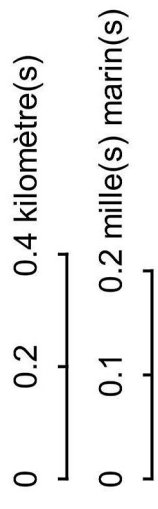

Sources des données :
 - Réserve naturelle nationale d'Iroise : OFB/PNMI, 06/2020 (selon trait de côte historilt v2 SHOM/IGN et Laises de mer, BD TOPO © IGN)
 - Parcelle cadastrée : BD parcellaire ©, IGN, 2017
 - Fond de carte : cartes 7123 et 7122, SHOM (ne pas utiliser pour la navigation)
 - Département : BD Carto ©, IGN

Système de coordonnées : Lambert 93 / RGF93 / IAG GRS 1980





PROJET D'EXTENSION DE LA RÉSERVE NATURELLE NATIONALE D'IROISE

Carte 4



EDITEE LE : 10/06/2020

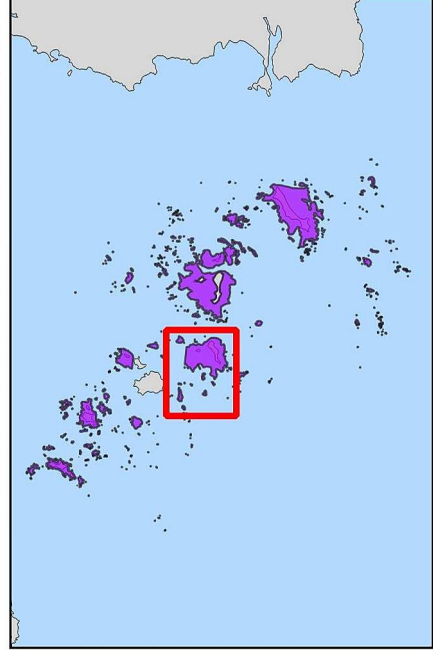
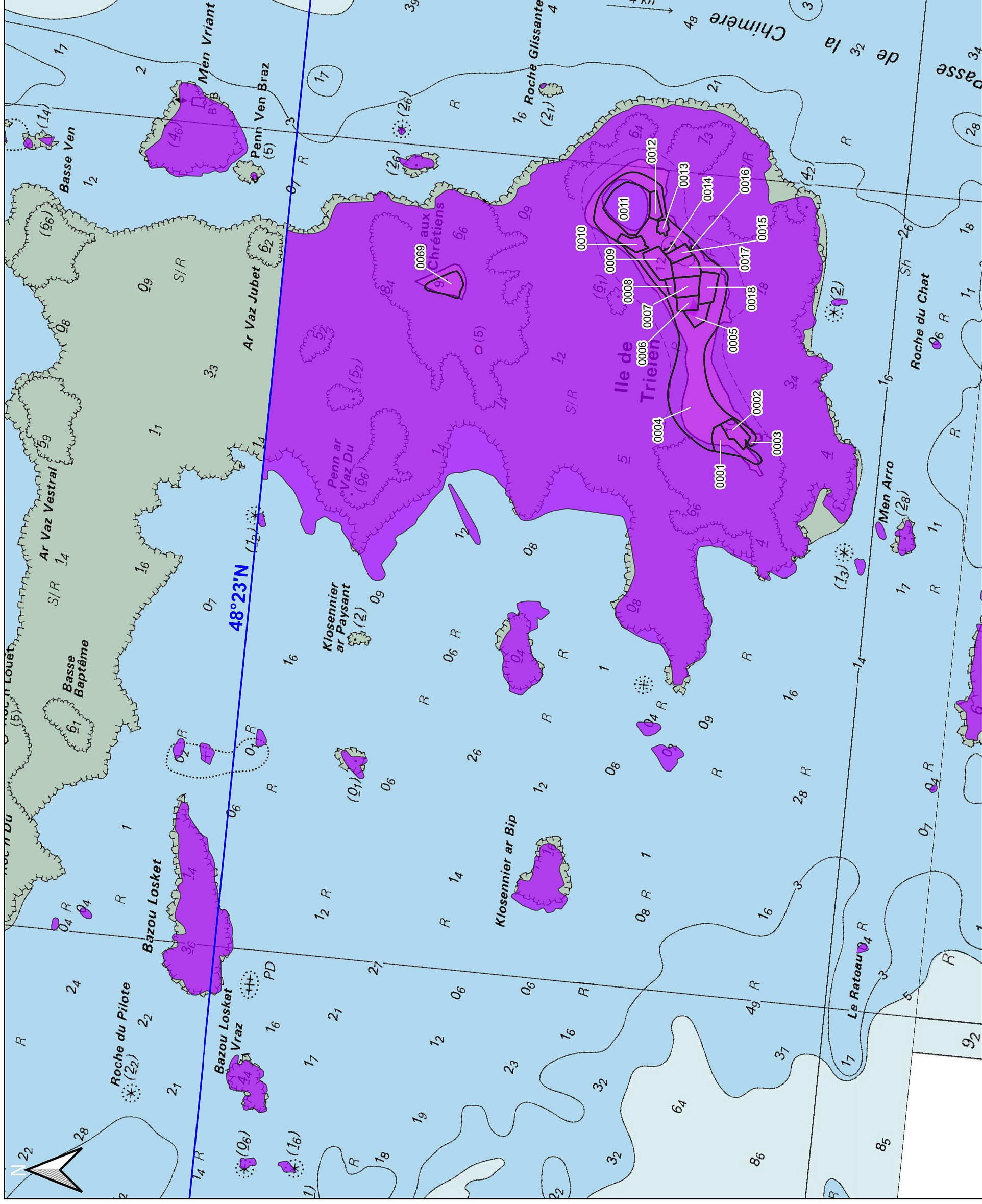

- Réserve naturelle nationale d'Iroise
- Parcelle cadastrée (feuille 000K1)
- Parcelle cadastrée (feuille 000K2)

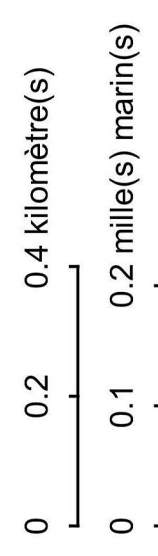

Sources des données :

- Réserve naturelle nationale d'Iroise : OFB/PINMI, 06/2020 (selon trait de côte historitt v2 SHOM/IGN et Laises de mer, BD TOPO © IGN)
- Parcelle cadastrée : BD parcellaire ©, IGN, 2017
- Fond de carte : cartes 7123 et 7122, SHOM (ne pas utiliser pour la navigation)
- Département : BD Carto ©, IGN

Système de coordonnées : Lambert 93 / RGF93 / IAG GRS 1980

PRÉFET DU MARITIME
FINISTÈRE

OFFICE FRANÇAIS DE LA NAVIGATION
Iroise

OFFB
OFFICE FRANÇAIS DE LA NAVIGATION







PROJET D'EXTENSION DE LA RÉSERVE NATURELLE D'IROISE

Carte 5

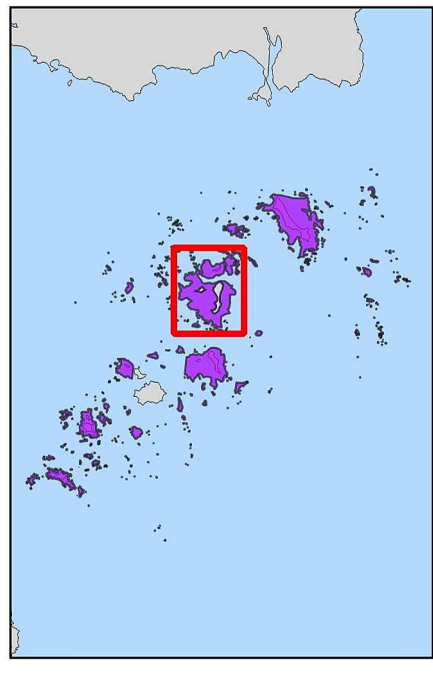
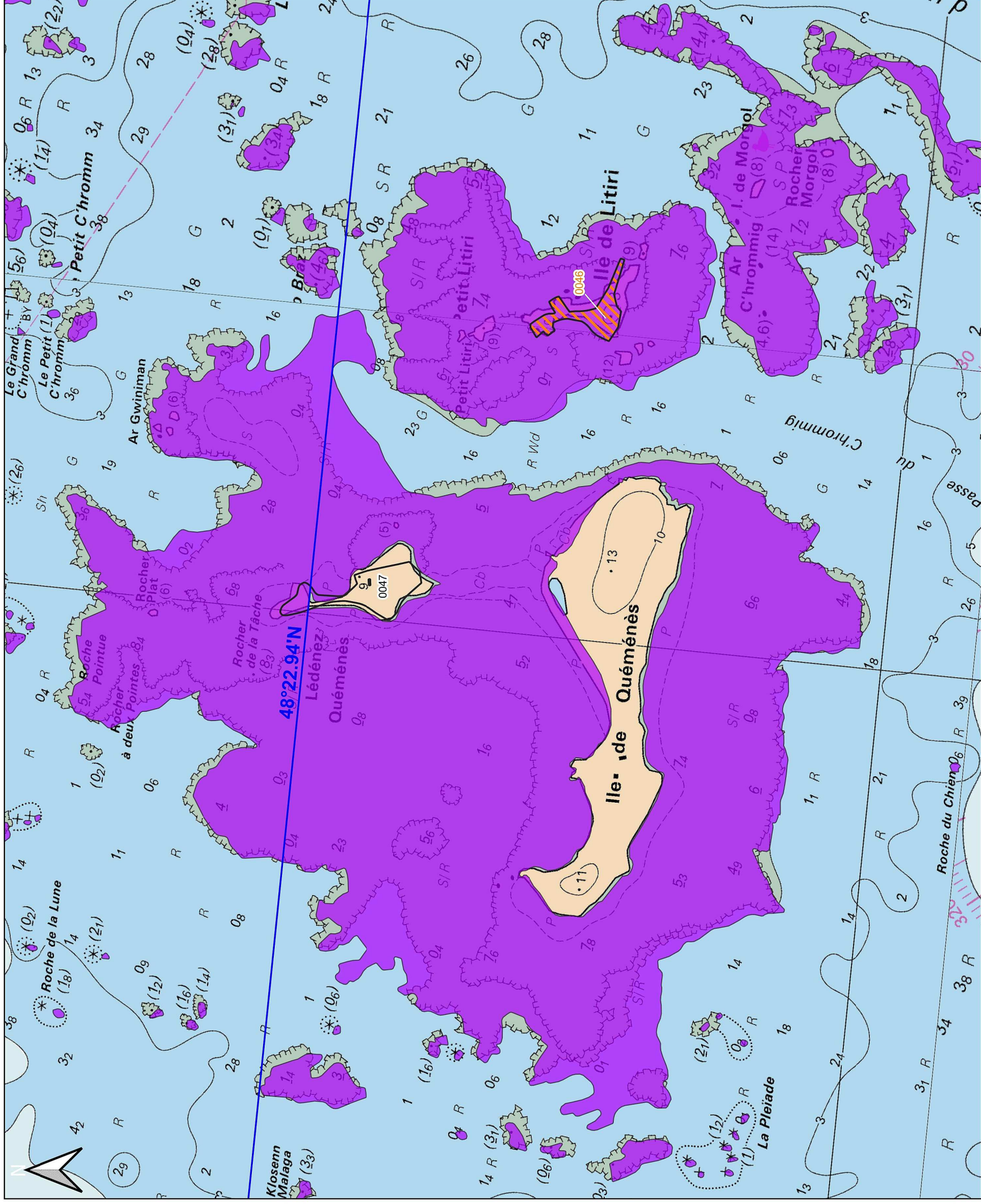

EDITEE LE : 10/06/2020



-  Réserve naturelle nationale d'Iroise
-  Parcelle cadastrée (feuille 000K1)
-  Accès interdit au public sauf sur les cheminements et aménagements

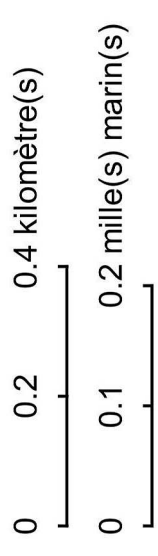

Sources des données :
 - Réserve naturelle nationale d'Iroise : OFB/PINMI, 06/2020 (selon trait de côte historitt v2 SHOM/IGN et Laisses de mer, BD TOPO © IGN)
 - Parcelle cadastrée : BD parcellaire ©, IGN, 2017
 - Fond de carte : cartes 7123 et 7122, SHOM (ne pas utiliser pour la navigation)
 - Département : BD Carto ©, IGN

Système de coordonnées : Lambert 93 / RGF93 / IAG GRS 1980









PROJET D'EXTENSION DE LA RÉSERVE NATURELLE NATIONALE D'IROISE

Carte 6

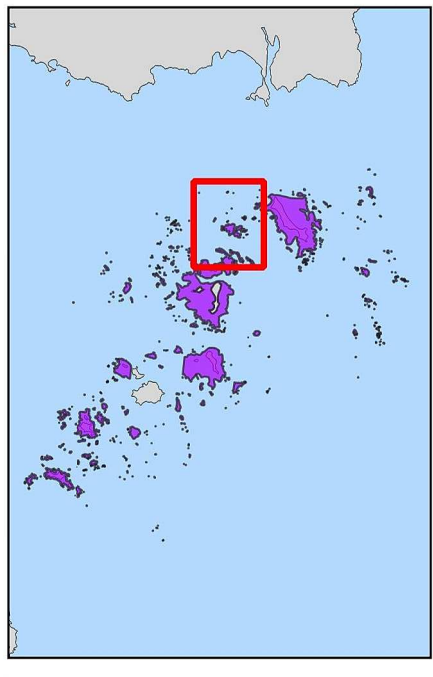
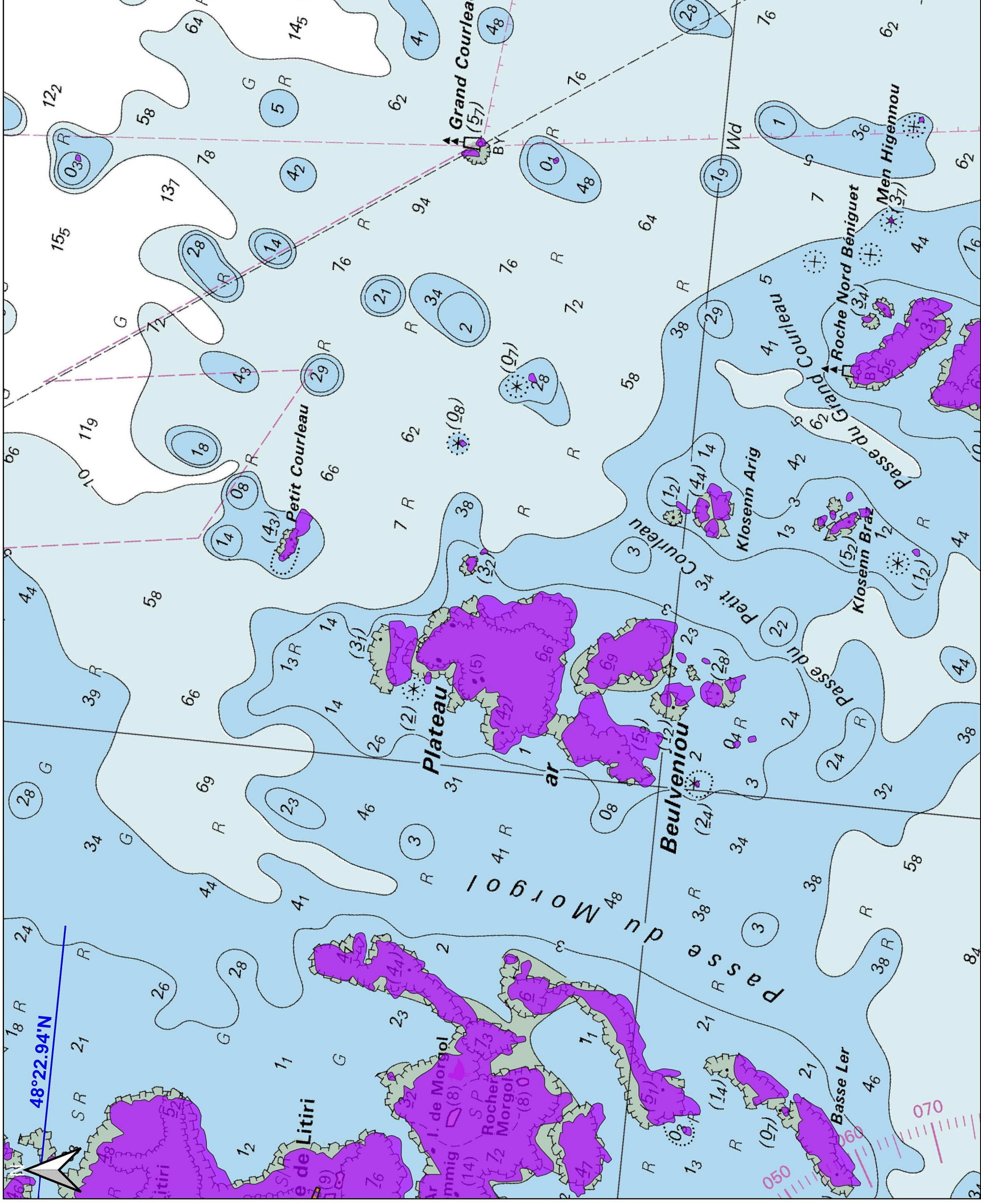

EDITEE LE : 10/06/2020



-  Réserve naturelle nationale d'Iroise
-  Parcelle cadastrée (feuille 000K1)
-  Accès interdit au public sauf sur les cheminements et aménagements

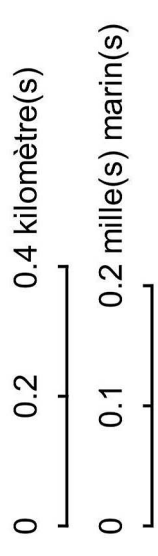

Sources des données :

- Réserve naturelle nationale d'Iroise : OFB/PNMI, 06/2020 (selon trait de côte historilt v2 SHOM/IGN et Laises de mer, BD TOPO © IGN)
- Parcelle cadastrée : BD parcellaire ©, IGN, 2017
- Fond de carte : cartes 7123 et 7122, SHOM (ne pas utiliser pour la navigation)
- Département : BD Carto ©, IGN

Système de coordonnées : Lambert 93 / RGF93 / IAG GRS 1980









PROJET D'EXTENSION DE LA RÉSERVE NATURELLE NATIONALE D'IROISE

Carte 7

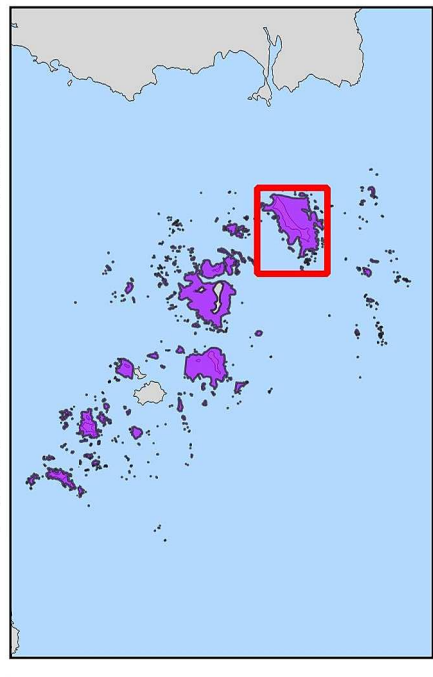
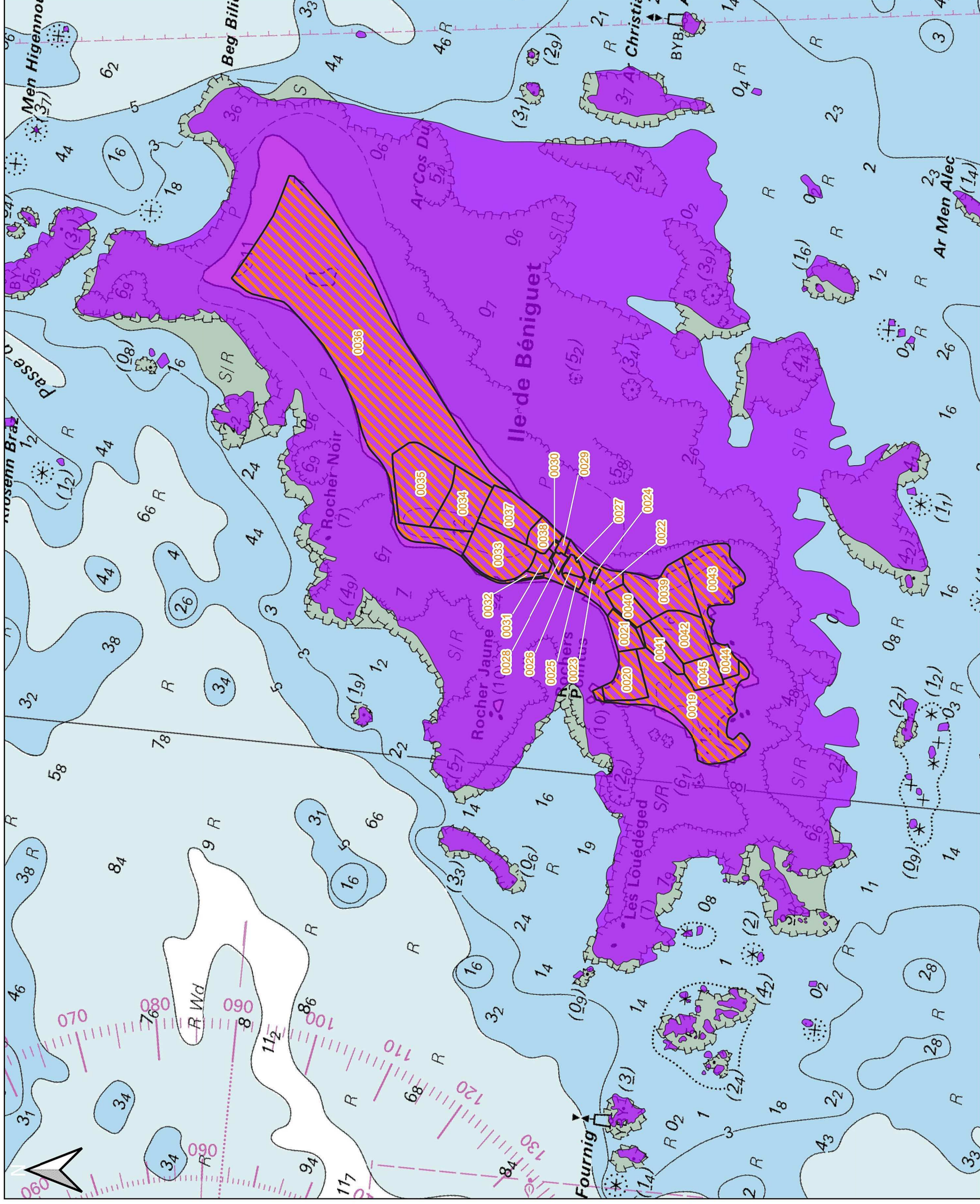

EDITEE LE : 10/06/2020



-  Réserve naturelle nationale d'Iroise
-  Parcelle cadastrée (feuille 000K1)
-  Accès interdit au public sauf sur les cheminements et aménagements

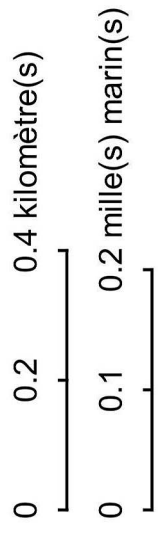

Sources des données :
 - Réserve naturelle nationale d'Iroise : OFB/PINMI, 06/2020 (selon trait de côte historitt v2 SHOM/IGN et Laises de mer, BD TOPO © IGN)
 - Parcelle cadastrée : BD parcellaire ©, IGN, 2017
 - Fond de carte : cartes 7123 et 7122, SHOM (ne pas utiliser pour la navigation)
 - Département : BD Carto ©, IGN

Système de coordonnées : Lambert 93 / RGF93 / IAG GRS 1980





PROJET D'EXTENSION DE LA RÉSERVE NATURELLE NATIONALE D'IROISE

Carte 8



EDITEE LE : 10/06/2020

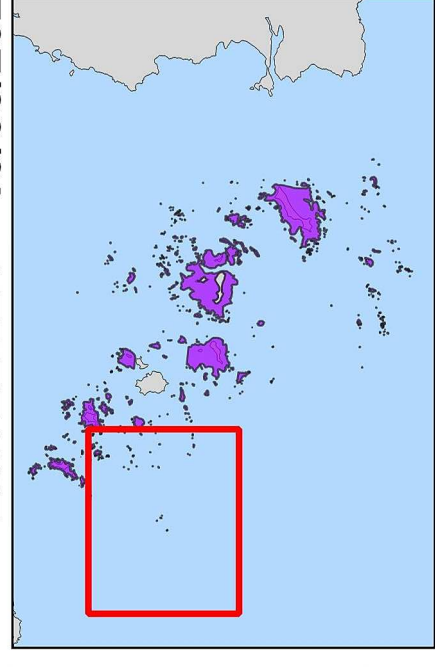
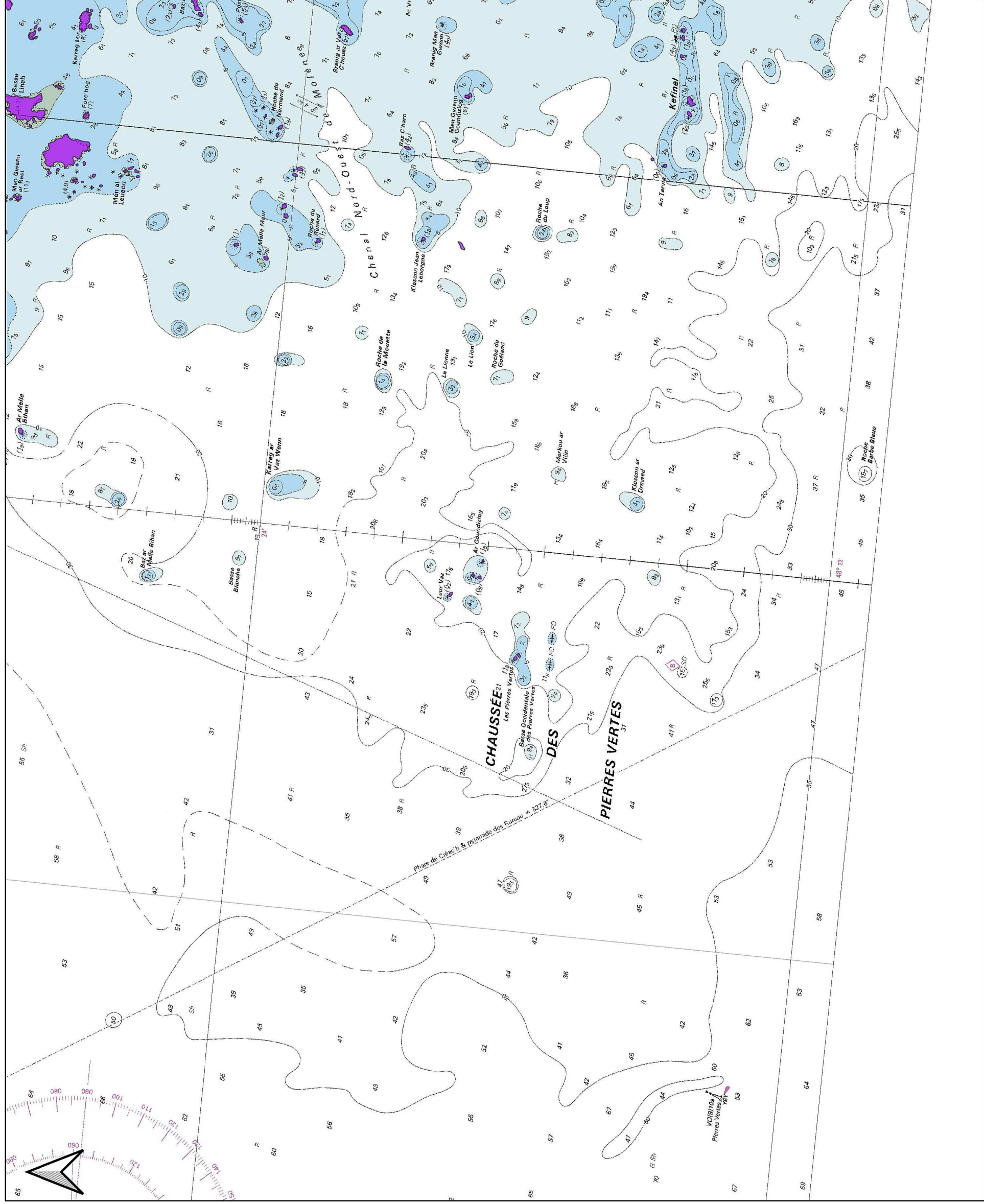

 Réserve naturelle nationale d'Iroise

0 0.5 1 kilomètre(s)

0 0.2 0.4 mille(s) marin(s)

Sources des données :

- Réserve naturelle nationale d'Iroise : OFB/PINMI, 06/2020 (selon trait de côte histoitt v2 SHOM/IGN et Laisses de mer, BD TOPO © IGN)

- Parcelle cadastrée : BD parcellaire ©, IGN, 2017

- Fond de carte : cartes 7123 et 7122, SHOM (ne pas utiliser pour la navigation)

- Département : BD Carto ©, IGN

Système de coordonnées : Lambert 93 / RGF93 / IAG GRS 1980





PROJET D'EXTENSION DE LA RÉSERVE NATURELLE NATIONALE D'IROISE

Carte 9



Réserve Naturelle IROISE

EDITEE LE : 10/06/2020

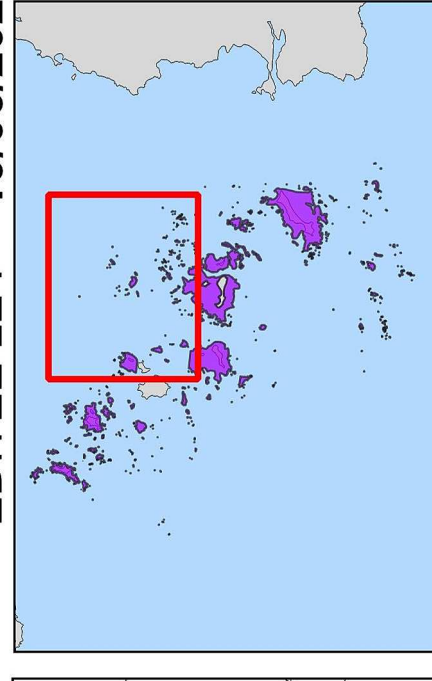
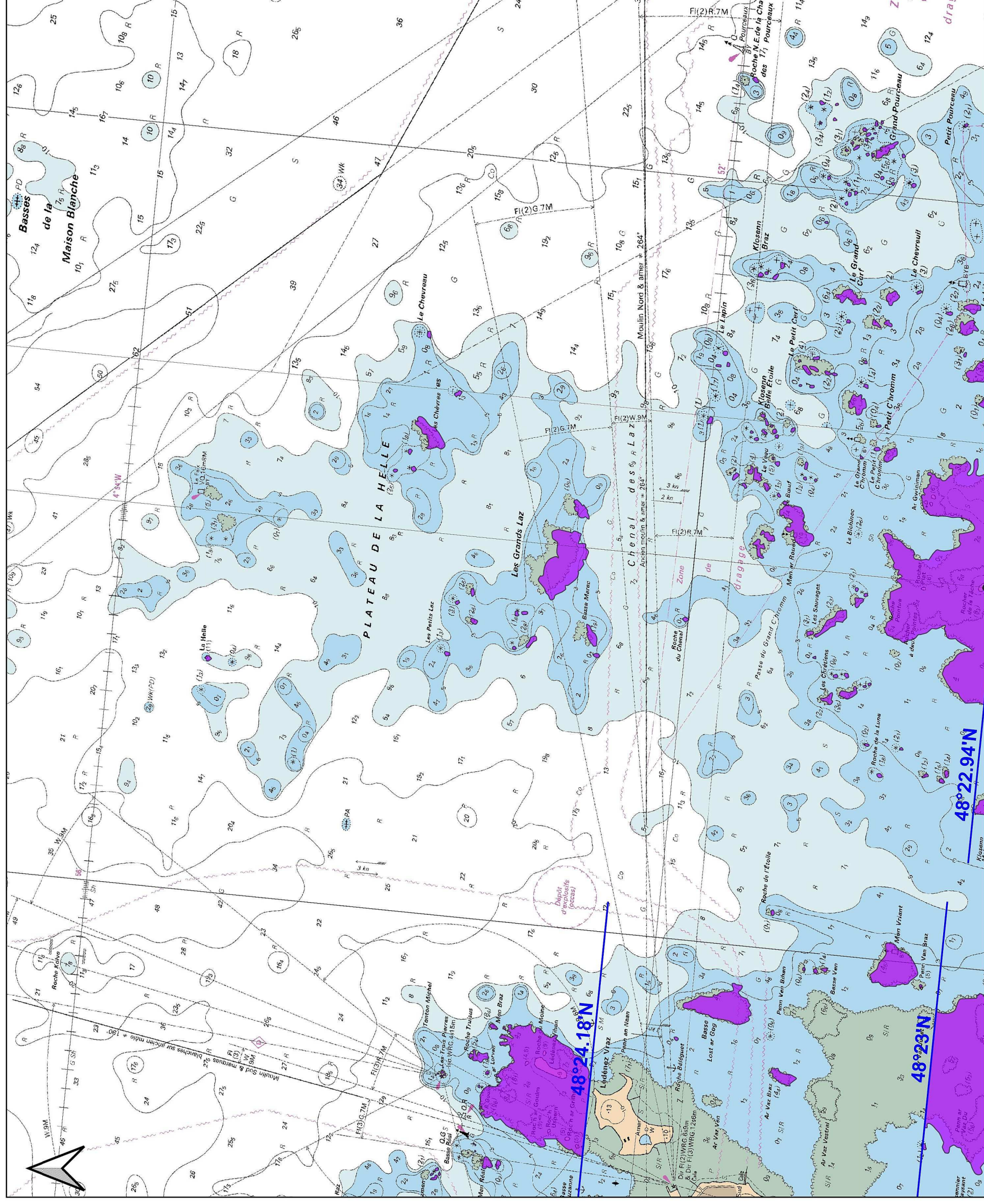

- Réserve naturelle nationale d'Iroise
- Parcelle cadastrée (feuille 000K1)

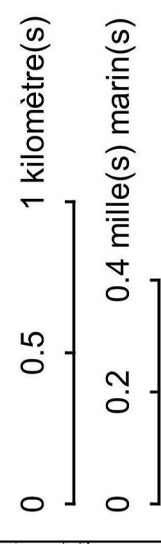

Sources des données :
 - Réserve naturelle nationale d'Iroise : OFB/PINMI, 06/2020 (selon trait de côte histoltit v2 SHOM/IGN et Laisses de mer, BD TOPO® IGN)
 - Parcelle cadastrée : BD parcellaire®, IGN, 2017
 - Fond de carte : cartes 7123 et 7122, SHOM (ne pas utiliser pour la navigation)
 - Département : BD Carto®, IGN

Système de coordonnées : Lambert 93 / RGF93 / IAG GRS 1980



Préfecture de la Région Bretagne
 Préfet de la Région Bretagne

Préfecture maritime
 Préfet maritime



OFFICE FRANÇAIS DE LA BIODIVERSITÉ



PROJET D'EXTENSION DE LA RÉSERVE NATURELLE D'IROISE

Carte 10

PROJET D'EXTENSION DE LA RÉSERVE NATURELLE D'IROISE



EDITEE LE : 10/06/2020

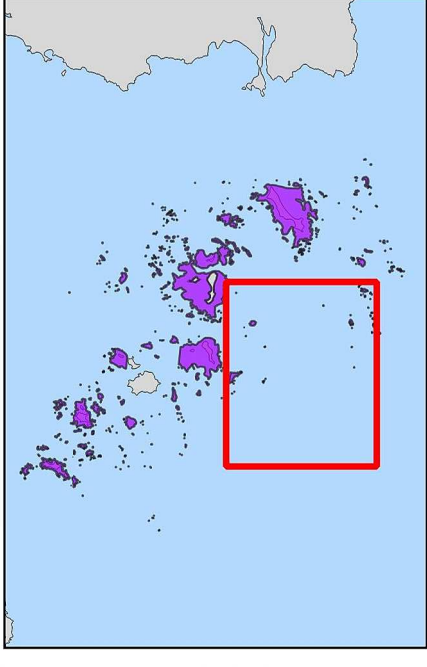
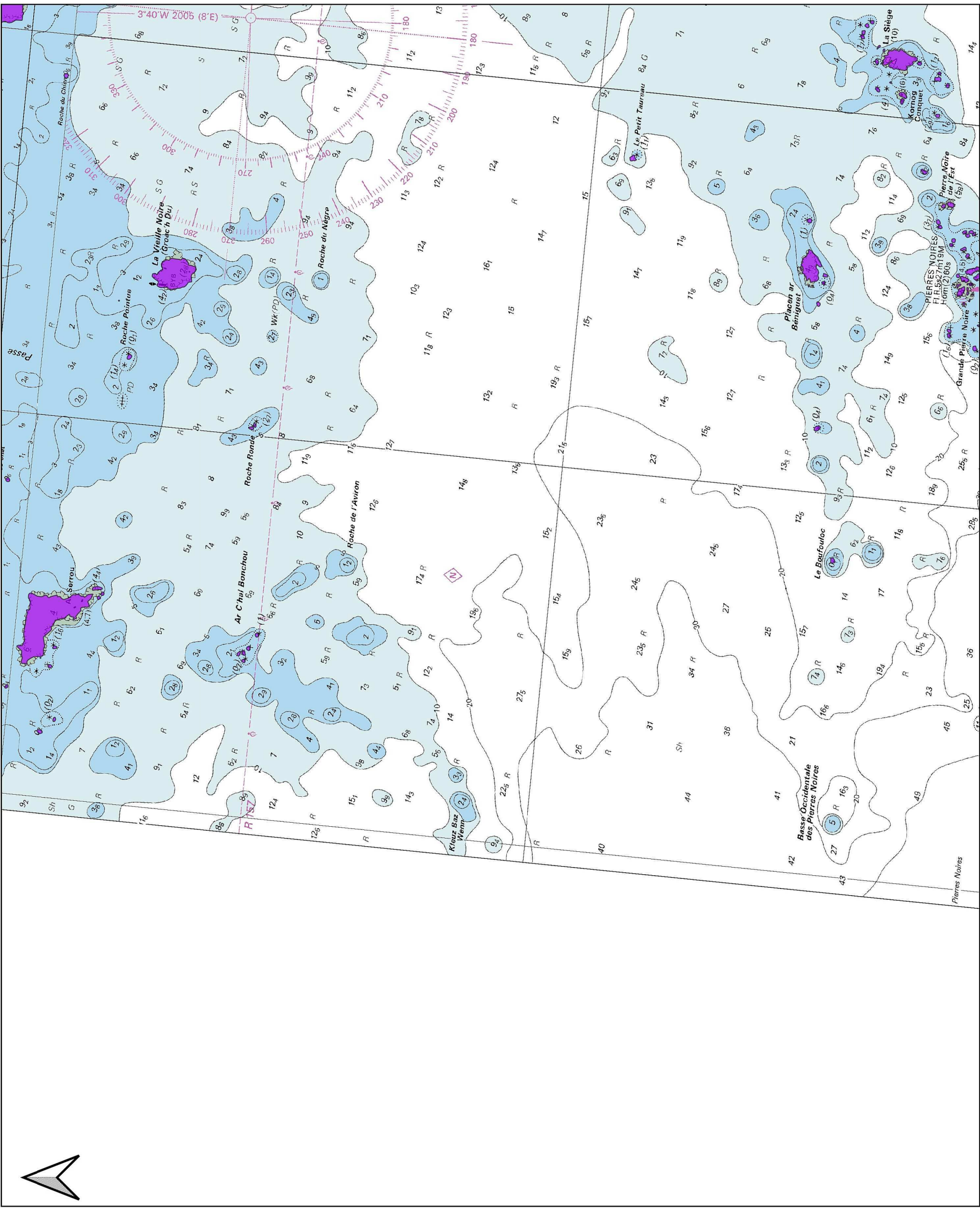

 Réserve naturelle nationale d'Iroise

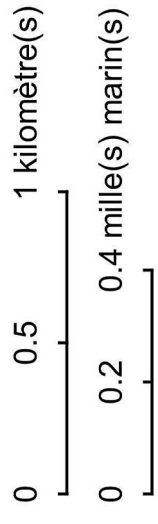

- Sources des données :
- Réserve naturelle nationale d'Iroise : OFB/PINMI, 06/2020 (selon trait de côte historilt v2 SHOM/IGN et Laisses de mer, BD TOPO © IGN)
 - Parcelle cadastrée : BD parcellaire ©, IGN, 2017
 - Fond de carte : cartes 7123 et 7122, SHOM (ne pas utiliser pour la navigation)
 - Département : BD Carto ©, IGN

Système de coordonnées : Lambert 93 / RGF93 / IAG GRS 1980



PROJET D'EXTENSION DE LA RÉSERVE NATURELLE D'IROISE

Carte 11



EDITEE LE : 10/06/2020

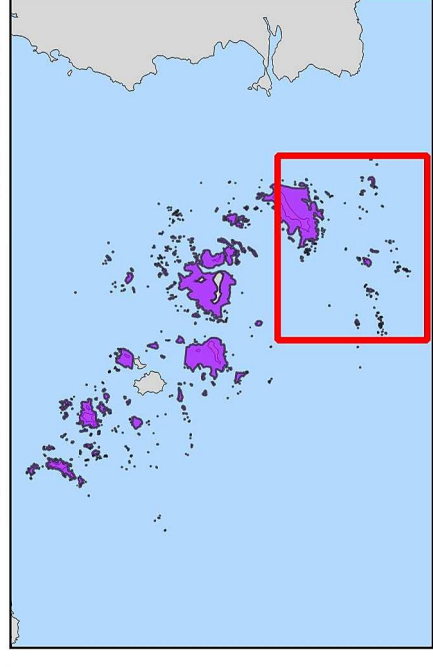
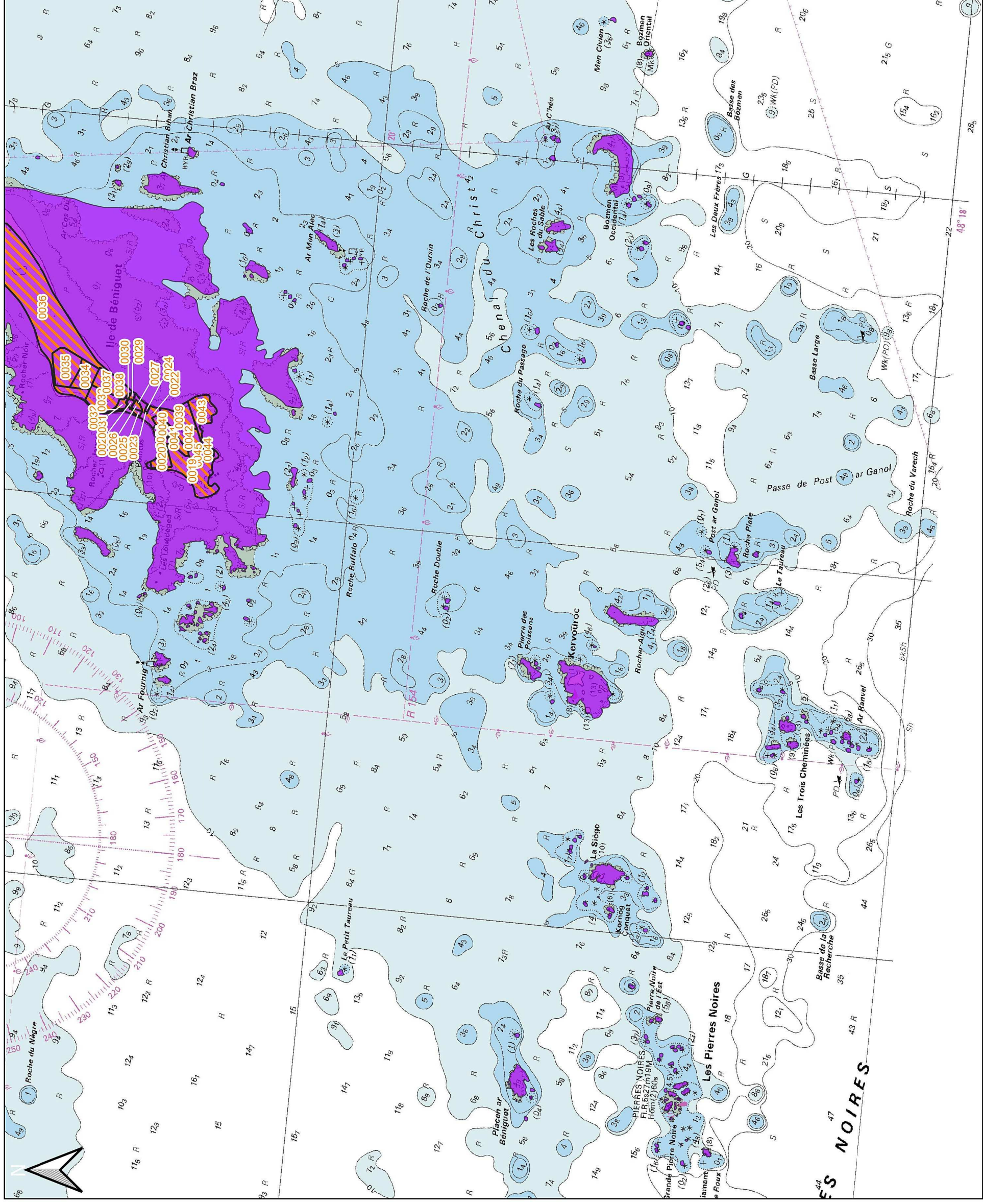

- Réserve naturelle nationale d'Iroise
- Parcelle cadastrée (feuille 000K1)
- Accès interdit au public sauf sur les cheminements et aménagements

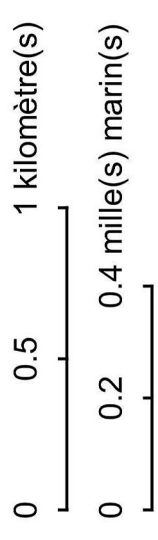

Sources des données :
 - Réserve naturelle nationale d'Iroise : OFB/PNMI, 06/2020 (selon trait de côte historilt v2 SHOM/IGN et Lisses de mer, BD TOPO © IGN)
 - Parcelle cadastrée : BD parcellaire ©, IGN, 2017
 - Fond de carte : cartes 7123 et 7122, SHOM (ne pas utiliser pour la navigation)
 - Département : BD Carto ©, IGN

Système de coordonnées : Lambert 93 / RGF93 / IAG GRS 1980

