

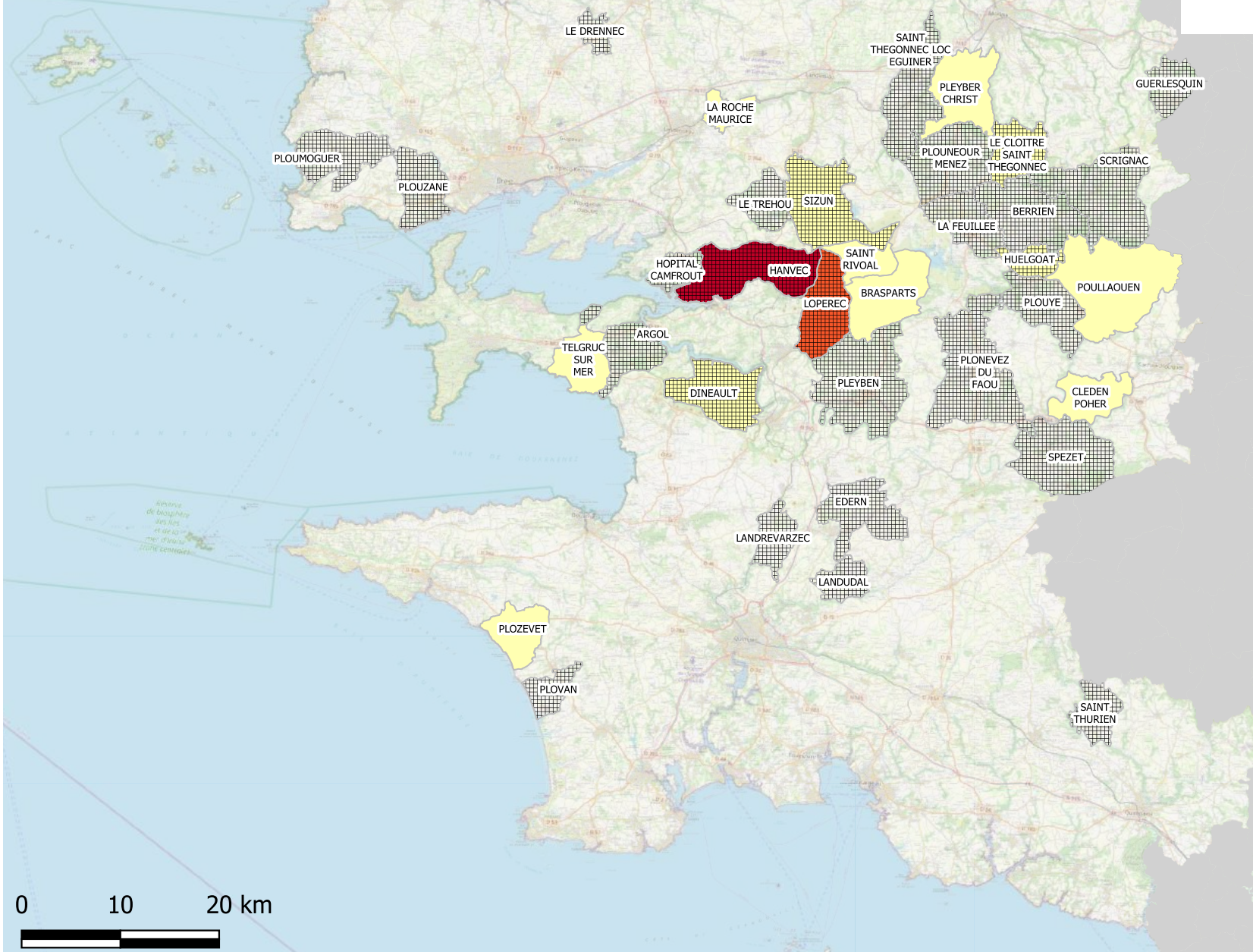

**PRÉFET
DU FINISTÈRE**

*Liberté
Égalité
Fraternité*

Constats de dommages sur les troupeaux domestiques par commune données validées par l'OFB



Constats concluant "loup non exclu"
Nombre d'animaux morts ou blessés

- 1 - 10
- 11 - 20
- 21 - 30
- 31 - 50

Constats écartant la responsabilité du loup

